PRÉFET
DES HAUTES-
PYRÉNÉES

Liberté
Égalité
Fraternité

DDETSPP 65
Maladie hémorragique épizootique
MHE ou EHD

Vendredi 13 octobre 2023

PRÉFET
DES HAUTES-
PYRÉNÉES
Liberté
Égalité
Fraternité

Maladie hémorragique épizootique (MHE/EHD)
La maladie

- **Maladie virale** infectieuse à **transmission vectorielle** (arbovirose)
- **des ruminants** domestiques et sauvages, principalement du cerf de Virginie et des bovins ; les petits ruminants peuvent aussi être porteurs du virus mais pas de signe clinique.
- Chez les bovins, signes cliniques : fièvre, stomatite, anorexie, boiteries similaires à la FCO; faible mortalité
- Transmission par des espèces de moucherons piqueurs du genre Culicoides
- **Pas de transmission à l'homme**
- **Pas de vaccin disponible**

1. Conjonctivite surinfectée.
© Laboratoire de santé animale

2. Érosions des muqueuses dans la cavité buccale d'un bovin après une infection expérimentale par le virus de la maladie épizootique hémorragique.
© Laboratoire de santé animale

PRÉFET
DES HAUTES-
PYRÉNÉES
Liberté
Égalité
Fraternité

Maladie hémorragique épizootique (MHE)
Situation sanitaire

Maladie présente en Amérique du Nord (atteinte du cerf de Virginie (à queue blanche)), en Australie, en Asie, en Afrique du Nord et au Moyen Orient

DISTRIBUTION DES SÉROTYPES DU VIRUS DE LA MALADIE ÉPIZOOTIQUE HÉMORRAGIQUE (EHDV) DANS LE MONDE

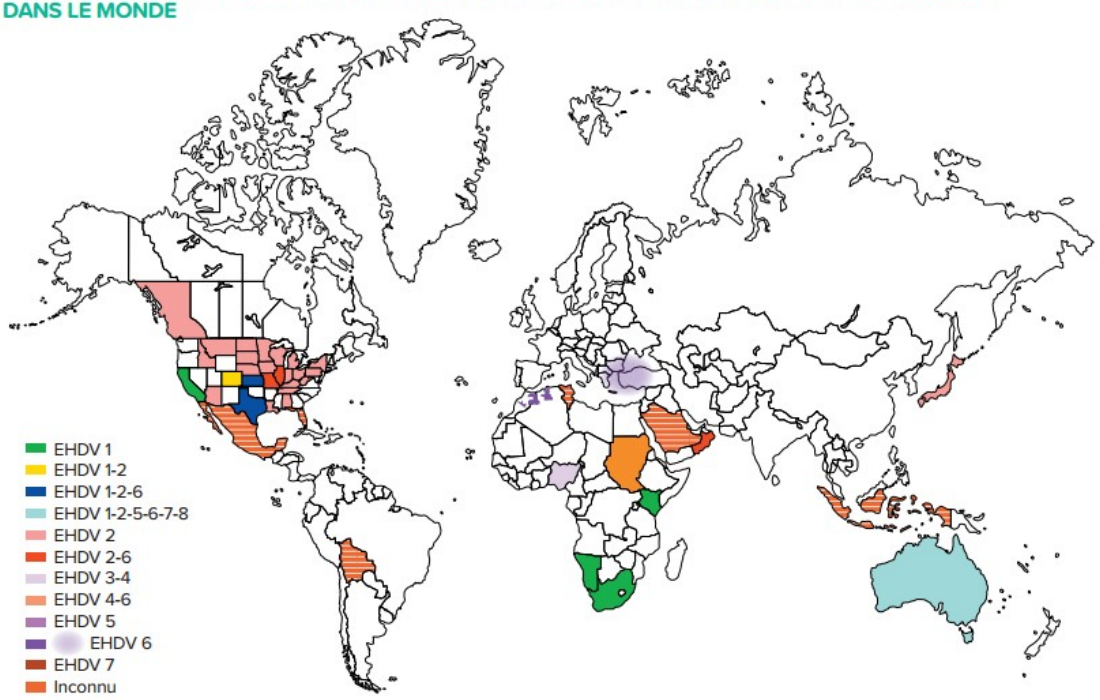

D'après [4].

PRÉFET
DES HAUTES-
PYRÉNÉES
Liberté
Égalité
Fraternité

Maladie hémorragique épizootique (MHE)
Situation sanitaire

Détection **en Europe en octobre 2022** en Sardaigne, puis Sicile, puis Espagne (même virus que celui détecté en Tunisie en 2021 (sérotype 8))

Extension vers le nord et l'est de l'Espagne et à proximité de la frontière avec la France (Pays Basque et Huesca), mi-septembre 2023

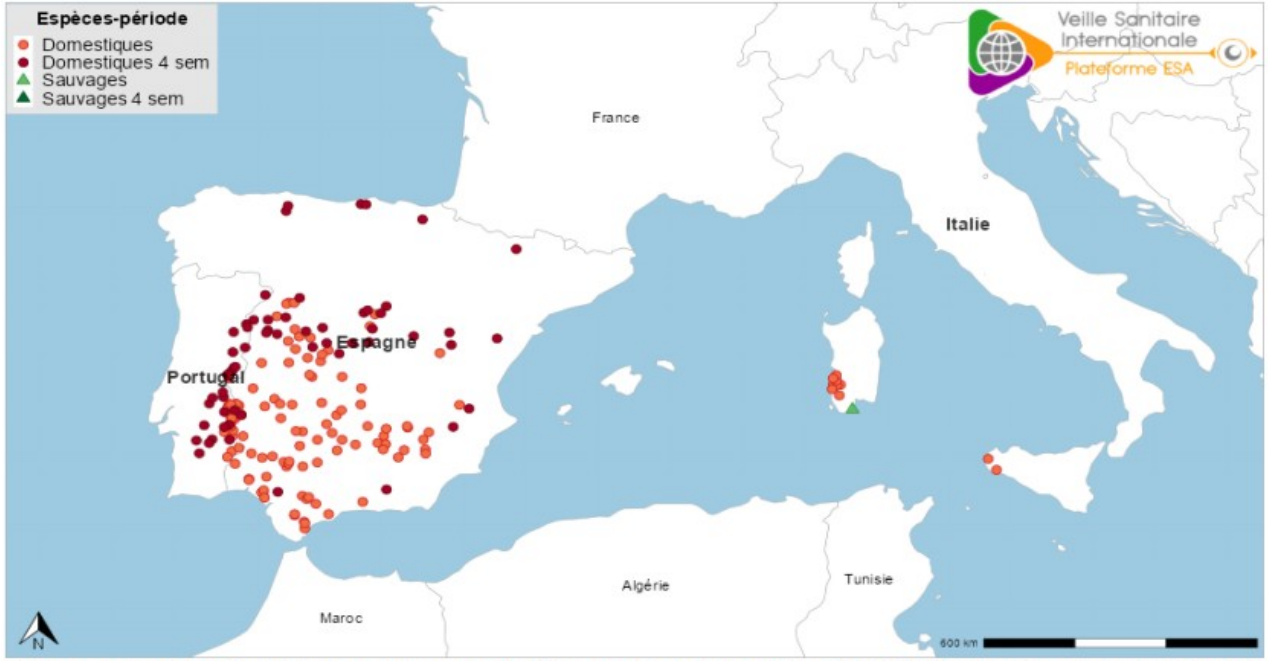

Figure 1. Localisation des foyers de maladie hémorragique épizootique (EHD) détectés depuis le 25/10/2022 (date de détection du premier foyer en Italie) et sur les quatre dernières semaines (incidence mensuelle) (source : Commission Européenne ADIS le 18/09/2023).

PRÉFET
DES HAUTES-
PYRÉNÉES
Liberté
Égalité
Fraternité

Maladie hémorragique épizootique (MHE)
Situation sanitaire

Foyers de MHE notifiés OMSA

- **Semaine 38 -** bilan **3 FOYERS**
  - 64 – 2 foyers / 65 – 1 foyer
- **Semaine 40 –** bilan **50 FOYERS**
  - 64 – 10 foyers
  - 65 – 29 foyers
  - 31 – 8 foyers
  - 32 - 2 foyers
  - 40 – 1 foyer
  - Zone : 959 communes supplémentaires depuis la semaine 39
- **Semaine 41 –** notification de 140 foyers vendredi 13/10/2023

MALADIE HEMORRAGIQUE EPIZOOTIQUE (MHE) : FOYERS EN FRANCE

Nouveau département infecté : 09

Communes qui impactent le zonage :
Pey (40)
Betous (32)
Auterive (31)

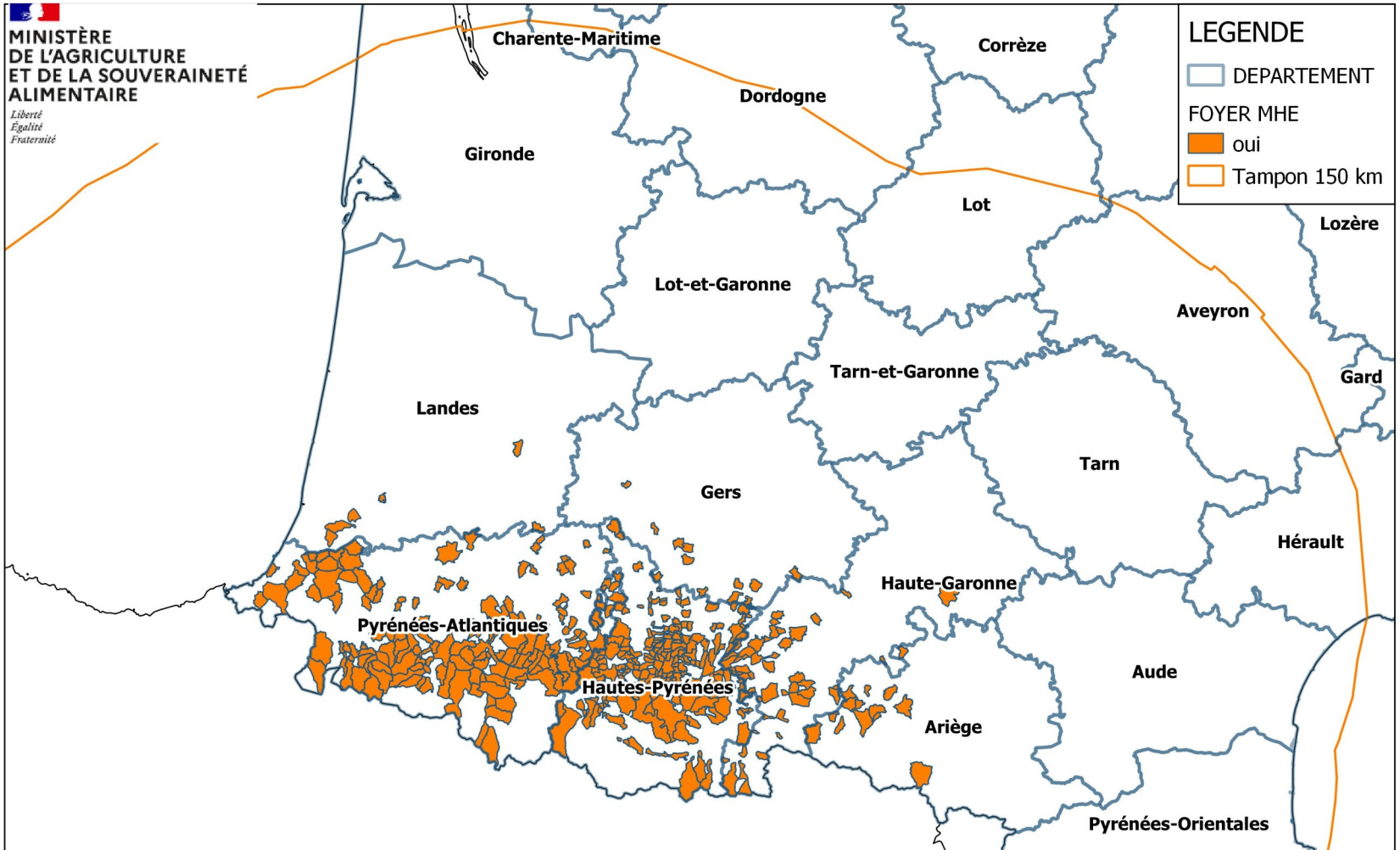

PRÉFET
DES HAUTES-
PYRÉNÉES

Liberté
Égalité
Fraternité

Maladie hémorragique épizootique (MHE)

Information du CVO Suisse au 11/10/2023

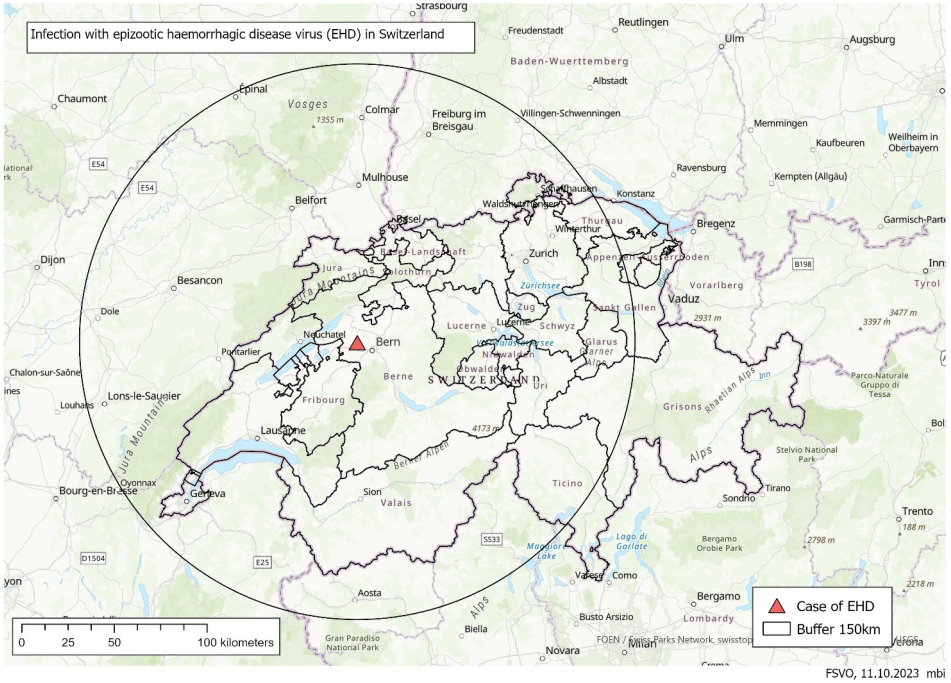

Zonage des 150 km
Départements impactés

25
52
21
39
67
90
71
70
68
74
1
88
73

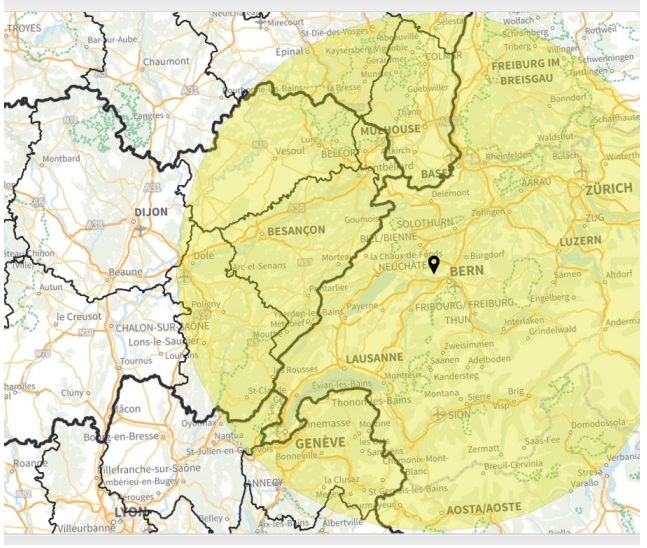

PRÉFET
DES HAUTES-
PYRÉNÉES
Liberté
Égalité
Fraternité

Maladie hémorragique épizootique (MHE) Réglementation

- **Arrêté ministériel du 23 septembre 2023 modifié**
  - mesures de surveillance et de gestion des mouvements nationaux
  - modification par **arrêté ministériel du 29 septembre 2023 pour la zone réglementée**
    - **retours d'estive avec conditions de désinsectisation (vers ZI) : camions et animaux**
    - **sortie ZR sous réserve de la désinsectisation pendant 14 jours avant départ et test PCR négatif par laboratoire agréé**
- **Instruction technique 2023-607 du 26 septembre 2023**
- **Nouvelle IT 2023-641 du 5 octobre 2023**

PRÉFET
DES HAUTES-
PYRÉNÉES
Liberté
Égalité
Fraternité

Maladie hémorragique épizootique (MHE)
IT 2023-641
Désinsectisation Sortie ZR

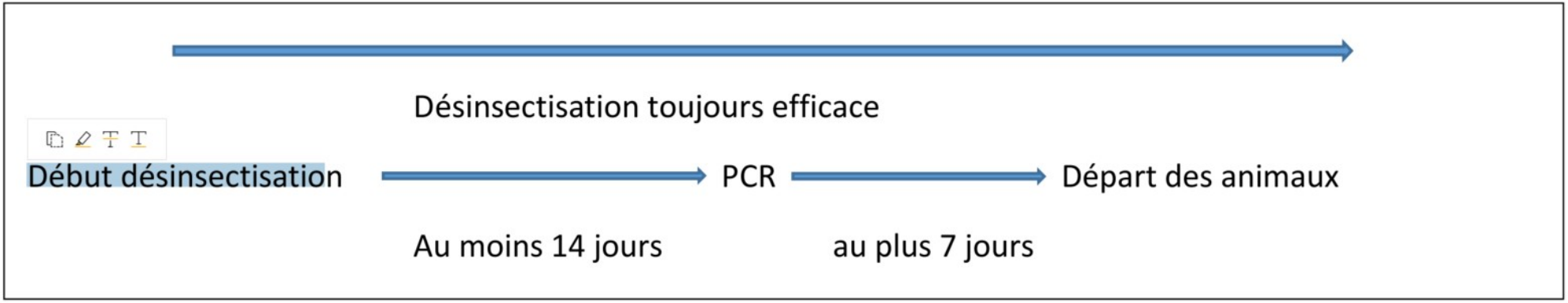

PRÉFET
DES HAUTES-
PYRÉNÉES
Liberté
Égalité
Fraternité

Maladie hémorragique épizootique (MHE)
Point information
Échanges ESPAGNE

Espagne: Toute l'Espagne est non indemne sauf les îles Baléares et Canaries

- mouvement possible de ZR en France vers les zones non indemnes à condition que les animaux (BV/OV/CP) ne présentent pas de signes cliniques de MHE lors du chargement dans les camions

mouvement possible de ZR en France vers les îles Baléares et Canaries sous réserve des conditions suivantes:

- Désinsectisation des animaux au moins pendant 14 jours avant réalisation d'analyses PCR
- Désinsectisation des moyens de transport

NB: envoi de BV, OV,CP vers une centre de collecte de sperme dans toute l'Espagne même conditions que celles imposées pour aller en zone indemne

PRÉFET
DES HAUTES-
PYRÉNÉES
Liberté
Égalité
Fraternité

Maladie hémorragique épizootique (MHE)
Point information
Échanges ITALIE

Les conditions proposées mercredi par les Italiens

Mouvements de BV, OV, CP de ZR française vers ZI Italie possibles **sous réserve des conditions suivantes:**

- **Désinsectisation des animaux au moins pendant 14 jours avant réalisation d'analyses PCR**
- **Désinsectisation des moyens de transport**
- **Absence de signes cliniques**

Mouvements de BV, OV, CP de zones indemnes françaises vers ZI en Italie : Pas de changement

- Il reste à déterminer les modalités pratiques de la formalisation de l'accord. Une réponse des italiens sur ce point est attendue vendredi pour une mise en œuvre lundi

Maladie hémorragique épizootique (MHE)

MERCI DE VOTRE ATTENTION