PRÉFET
DES HAUTES-
PYRÉNÉES

Liberté
Égalité
Fraternité

Visio DDETSPP 65
Maladie hémorragique épizootique
MHE ou EHD

Vendredi 06 octobre 2023

18h00

PRÉFET
DES HAUTES-
PYRÉNÉES
Liberté
Égalité
Fraternité

Maladie hémorragique épizootique (MHE/EHD)
La maladie

- **Maladie virale** infectieuse à **transmission vectorielle** (arbovirose)
- **des ruminants** domestiques et sauvages, principalement du cerf de Virginie et des bovins ; les petits ruminants peuvent aussi être porteurs du virus mais pas de signe clinique.
- Chez les bovins, signes cliniques : fièvre, stomatite, anorexie, boiteries similaires à la FCO; faible mortalité
- Transmission par des espèces de moucherons piqueurs du genre Culicoides
- **Pas de transmission à l'homme**
- **Pas de vaccin disponible**

1. Conjonctivite surinfectée.
© Laboratoire de santé animale

2. Érosions des muqueuses dans la cavité buccale d'un bovin après une infection expérimentale par le virus de la maladie épizootique hémorragique.
© Laboratoire de santé animale

PRÉFET
DES HAUTES-
PYRÉNÉES
Liberté
Égalité
Fraternité

Maladie hémorragique épizootique (MHE)
Situation sanitaire

Maladie présente en Amérique du Nord (atteinte du cerf de Virginie (à queue blanche)), en Australie, en Asie, en Afrique du Nord et au Moyen Orient

DISTRIBUTION DES SÉROTYPES DU VIRUS DE LA MALADIE ÉPIZOOTIQUE HÉMORRAGIQUE (EHDV) DANS LE MONDE

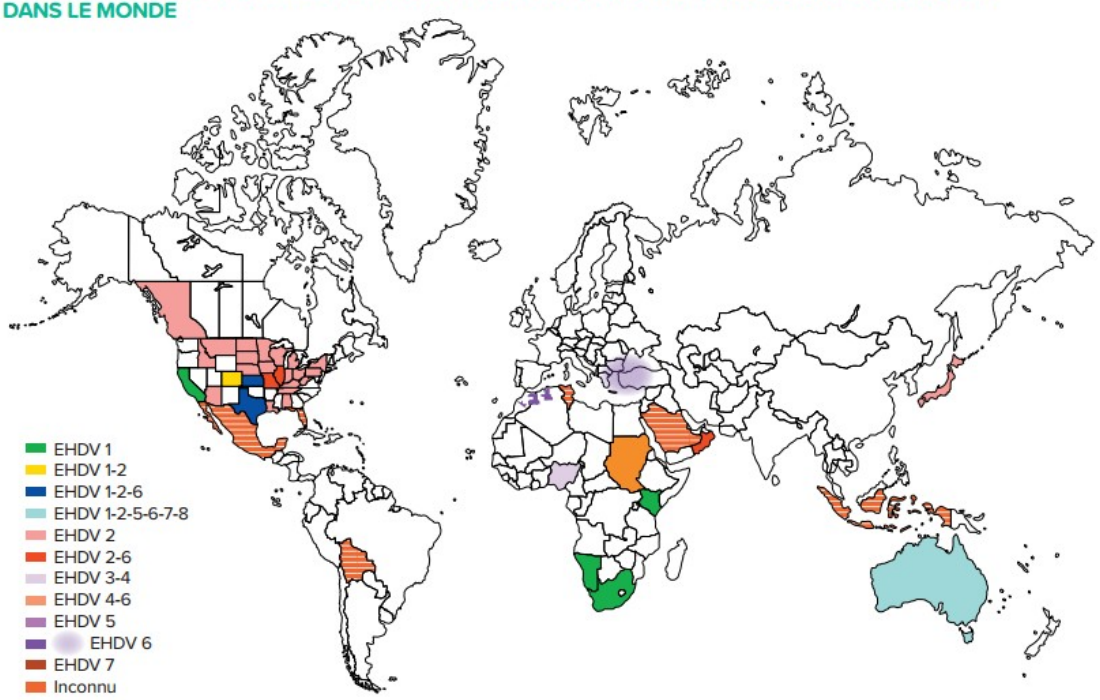

D'après [4].

PRÉFET
DES HAUTES-
PYRÉNÉES
Liberté
Égalité
Fraternité

Maladie hémorragique épizootique (MHE)
Situation sanitaire

Détection **en Europe en octobre 2022** en Sardaigne, puis Sicile, puis Espagne (même virus que celui détecté en Tunisie en 2021 (sérotype 8))

Extension vers le nord et l'est de l'Espagne et à proximité de la frontière avec la France (Pays Basque et Huesca), mi-septembre 2023

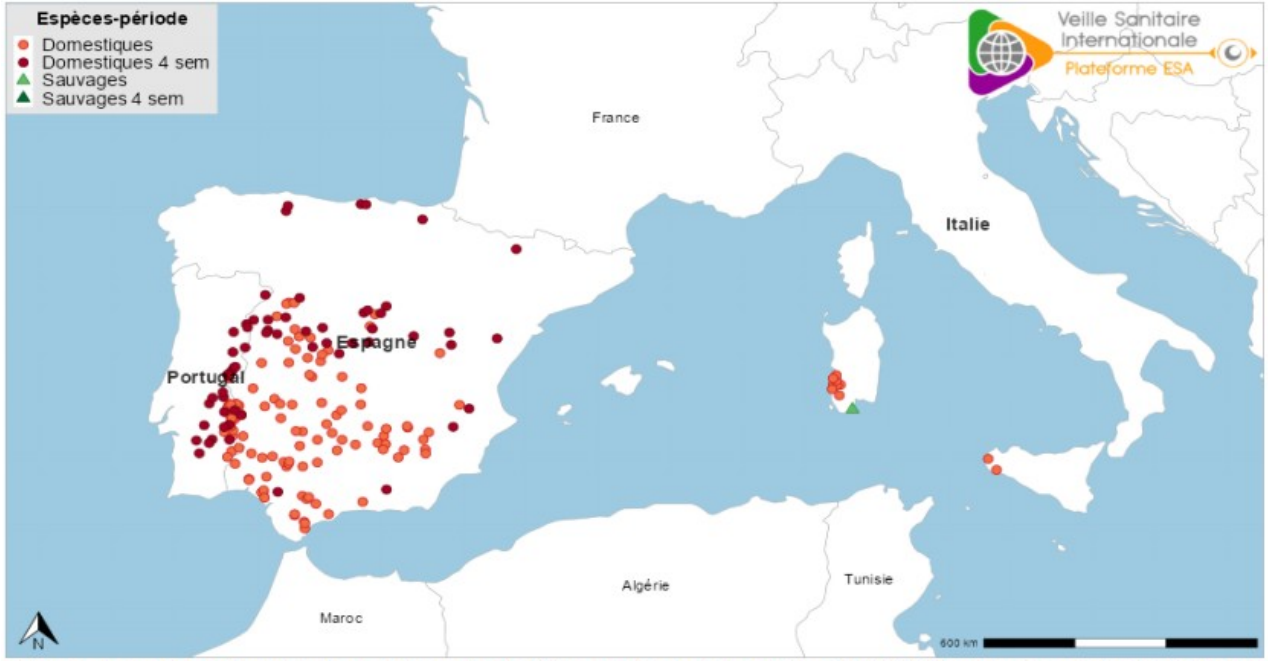

Figure 1. Localisation des foyers de maladie hémorragique épizootique (EHD) détectés depuis le 25/10/2022 (date de détection du premier foyer en Italie) et sur les quatre dernières semaines (incidence mensuelle) (source : Commission Européenne ADIS le 18/09/2023).

PRÉFET
DES HAUTES-PYRÉNÉES
Liberté
Égalité
Fraternité

MALADIE HEMORRAGIQUE EPIZOOTIQUE (MHE) : FOYERS EN FRANCE

CP MASA du 06/10/23

Nouveaux départements infectés
40 / 32 / 31

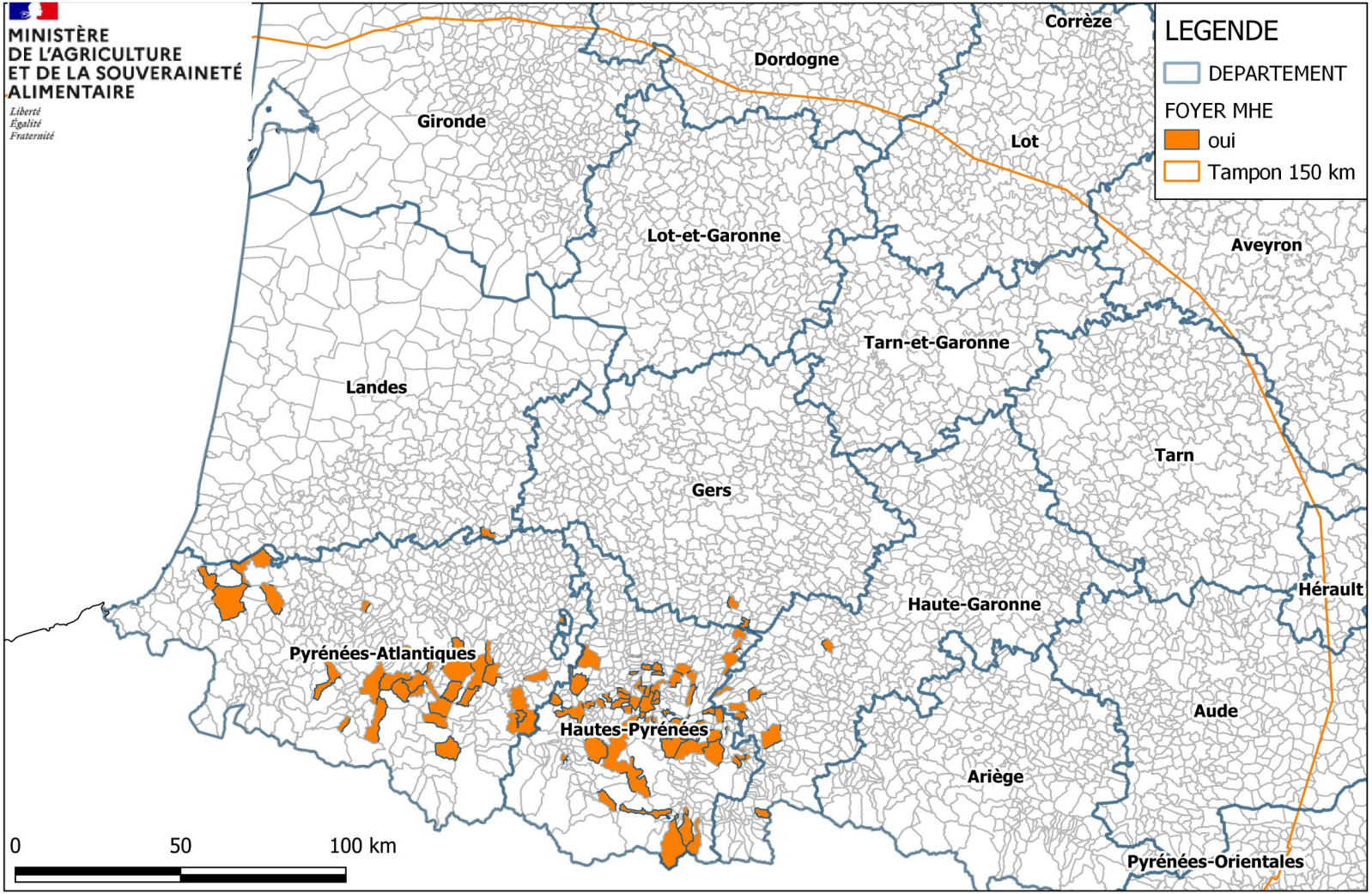

Référentiel : © IGN Données : DGAL/MASA

Date d'édition : 05/10/2023

PRÉFET
DES HAUTES-
PYRÉNÉES
Liberté
Égalité
Fraternité

Maladie hémorragique épizootique (MHE)
Situation sanitaire

Foyers de MHE notifiés

- **Semaine 38**
  - 64 – 2 foyers / 65 – 1 foyer
- **Semaine 40 –** notifications OMSA
  - 64 – 10 foyers
  - 65 – 29 foyers
  - 31 – 8 foyers
  - 32 - 2 foyers
  - 40 – 1 foyers
  - **Zone : 959 communes supplémentaires depuis la semaine 39**

PRÉFET
DES HAUTES-
PYRÉNÉES
Liberté
Égalité
Fraternité

Maladie hémorragique épizootique (MHE) Réglementation

- **Arrêté ministériel du 23 septembre 2023 modifié**
  - mesures de surveillance et de gestion des mouvements nationaux
  - modification par **arrêté ministériel du 29 septembre 2023 pour la zone réglementée**
    - **retours d'estive avec conditions de désinsectisation (vers ZI) : camions et animaux**
    - **sortie ZR sous réserve de la désinsectisation pendant 14 jours avant départ et test PCR négatif par laboratoire agréé**
- **Instruction technique 2023-607 du 26 septembre 2023**
- **Nouvelle IT 2023-641 du 5 octobre 2023**

Modifications pour ajustements :

- **désinsectisation**
- **PCR pour sortie de zone réglementée**
- **arrêt de confirmation par le LNR dans certains cas**
- **modification du modèle d'APMS**
- **suppression annexe liste des laboratoires**
- **précisions apportées sur les financements**

PRÉFET
DES HAUTES-
PYRÉNÉES
Liberté
Égalité
Fraternité

Maladie hémorragique épizootique (MHE)
IT 2023-641
Désinsectisation Sortie ZR

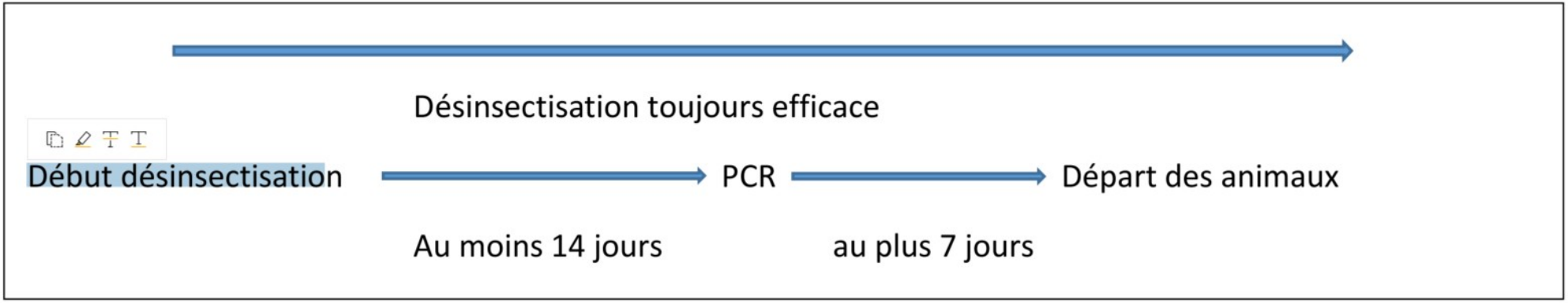

PRÉFET
DES HAUTES-
PYRÉNÉES
Liberté
Égalité
Fraternité

Maladie hémorragique épizootique (MHE)
IT 2023-641 Laboratoire

14 laboratoires agréés FCO le sont aussi pour la MHE dont le Laboratoire des Pyrénées et des Landes

Pas de confirmation par le LNR pour 65

PRÉFET
DES HAUTES-
PYRÉNÉES
Liberté
Égalité
Fraternité

Maladie hémorragique épizootique (MHE)
Réglementation
IT 2023-641 APMS

Article 2

La présente mise sous surveillance entraîne l'application des mesures suivantes au niveau du dit établissement.

1°) Aucun ruminant ~~(ou produit : sperme, ovules, embryons)~~ ne peut y pénétrer ou en sortir, quelle que soit son origine ou sa destination.

2°) Un recensement des ruminants présents est effectué, avec indication, pour chaque espèce, du nombre d'animaux et du nombre d'animaux morts.

3°) Une enquête épidémiologique est réalisée par la direction départementale de la protection des populations.

PRÉFET
DES HAUTES-
PYRÉNÉES
Liberté
Égalité
Fraternité

Maladie hémorragique épizootique (MHE)
Réglementation
IT 2023-641 Financement

2.5. Prise en charge financière

En ce qui concerne la MHE, en application de l'arrêté ministériel du 23 septembre 2023, s'agissant d'une maladie émergente dont la surveillance donne lieu à des mesures de police sanitaire, les frais de visites, prélèvements et analyses sont pris en charge par l'Etat. En revanche, les visites, prélèvements et analyses nécessaires pour les mouvements entre zone règlementée et zone indemne sont à la charge des demandeurs.

PRÉFET
DES HAUTES-
PYRÉNÉES
Liberté
Égalité
Fraternité

Maladie hémorragique épizootique (MHE)
Point information

Mise en place d’une cellule de suivi en préfecture
OS agricoles ; MSA ; DDT ; DDETSPP

MERCI DE VOTRE PARTICIPATION

QUESTIONS